



INFORMATIONEN für unsere Patientinnen und Patienten

Viszeralmedizinisches Zentrum



Gemeinschaftskrankenhaus Bonn
St. Elisabeth · St. Petrus · St. Johannes gGmbH

Akademisches Lehrkrankenhaus der Universität Bonn

„Eine enge interdisziplinäre Zusammenarbeit ermöglicht bestmögliche Erfolge in Prävention, Diagnostik und Therapie.“



**Prof. Dr. Dumoulin, Chefarzt der Gastroenterologie
und PD Dr. Alizai, Chefarzt der Viszeralchirurgie**

Was bedeutet interdisziplinäre Viszeralmedizin?

Eine Vielzahl von Erkrankungen des Magen-Darm-Trakts einschließlich der Speiseröhre, der Leber, der Gallenblase und Gallenwege sowie des Pankreas betreffen Gastroenterologie und Viszeralchirurgie gleichermaßen.

Effiziente Diagnosefindung und Therapieentscheidung erfordern daher eine enge interdisziplinäre Abstimmung beider Disziplinen, gegebenenfalls unter Einbeziehung weiterer Fachbereiche.

Eine besondere Stärke des Gemeinschafts-krankenhauses ist die enge Zusammenarbeit zwischen den Abteilungen für Allgemeine Innere Medizin/ Gastroenterologie (Chefarzt Prof. Dr. Franz Ludwig Dumoulin) sowie Allgemein- und Viszeralchirurgie (Chefarzt PD Dr. Patrick Alizai).



***PD Dr. Alizai und Prof. Dr. Dumoulin
bei einer gemeinsamen Endoskopie***

Krebserkrankungen des Magen-Darm-Trakts

In unserer wöchentlichen interdisziplinären Tumorkonferenz erarbeiten wir in Kooperation mit Onkologen, Strahlentherapeuten und Pathologen auf der Basis etablierter, wissenschaftlich begründeter Leitlinien ein individuelles Therapiekonzept für unsere Patient:innen.

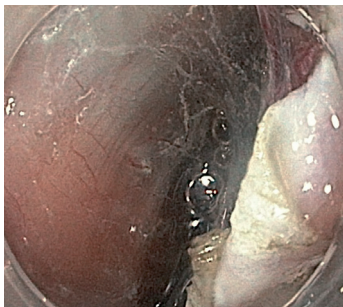

Endoskopische Submukosadissektion (ESD) eines Frühkarzinoms

Schwerpunkte liegen in der gastroenterologischen Endoskopie (einschließlich der organerhaltenden endoskopischen Entfernung von Krebserkrankungen des Magen-Darm-Trakts in frühen Stadien) und in der gewebeschonenden minimal-invasiven Chirurgie („Schlüssellochchirurgie“).

IDZB

Integratives Darmzentrum
Bonn/Rhein-Sieg e.V.

Schwerpunkte der Viszeralmedizin am Gemeinschaftskrankenhaus Bonn

Dünn- und Dickdarm

- Darmkrebs und Enddarmkrebs
- Gutartige Tumore (z.B. Polypen) und Krebsvorstufen
- Chronisch-entzündliche Darmerkrankungen (Morbus Crohn, Colitis ulcerosa)

Bauchspeicheldrüse (Pankreas)

- Bauchspeicheldrüsenkrebs
- Gutartige Tumore (z.B. zystische Tumore) und Krebsvorstufen
- Akute und chronische Entzündungen (Pankreatitis)

Magen

- Magenkrebs
- Gutartige Tumore (z.B. GIST) und Krebsvorstufen
- Entzündliche Erkrankungen

Leber

- Lebermetastasen (Tumorabsiedlungen)
- Gutartige Tumore und Zysten

Speiseröhre

- Speiseröhrenkrebs und Krebsvorstufen
- Refluxerkrankung (Sodbrennen)

Gallenblase und Gallenwege

- Gallensteinleiden und Entzündungen der Gallenblase
- Tumore der Gallenblase oder Gallengänge

Ihre Ansprechpartner

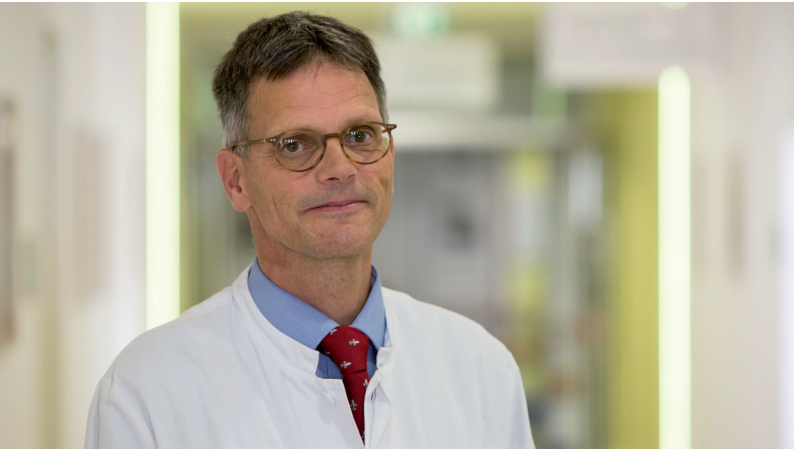

Prof. Dr. med. Franz Ludwig Dumoulin
Chefarzt Innere Medizin/Gastroenterologie



PD Dr. med. Patrick Hamid Alizai
Chefarzt Allgemein- und Viszeralchirurgie

Weitere Kooperationspartner:innen

Gemeinschaftskrankenhaus Bonn

PD Dr. med. Jochen Textor

Chefarzt Radiologie, Interventionelle
Radiologie und Neuroradiologie

Dr. med. Joachim Roos

Chefarzt Gynäkologie und Geburtshilfe

Mediclin Robert Janker Klinik

Prof. Dr. med. Michael Pinkawa

Chefarzt Klinik für Strahlentherapie und
Radioonkologie

Prof. Dr. med. Attila Kovács

Chefarzt Klinik für Interventionelle und
Diagnostische Radiologie und Neuroradio-
logie

Institut für Pathologie Bonn-Duisdorf

Dr. med. Alinda D. Várnai-Händel, PhD

Prof. Dr. med. Ralf Hildenbrand, MSc

Tomasz Zienkiewicz

Dr. med. Peter Gerlach

Fachärzte für Pathologie

Zentrum für Ambulante Hämatologie und Onkologie

Prof. Dr. med. Walter Verbeek

Dr. med. Matthias Zipfel

Fachärzte für Innere Medizin, Hämatologie
und Internistische Onkologie

Kontakt

Viszeralmedizinisches Zentrum (VMZ)
Haus St. Elisabeth
Prinz-Albert Straße 40
53113 Bonn

Tel.: (0228) 508-7222 | Fax: (0228) 508-1576
vmz@gk-bonn.de | www.gk-bonn.de

Anfahrt



Gemeinschaftskrankenhaus Bonn
St. Elisabeth · St. Petrus · St. Johannes gGmbH

Akademisches Lehrkrankenhaus der Universität Bonn

Gemeinschaftskrankenhaus Bonn gGmbH

St. Elisabeth | St. Petrus | St. Johannes

Bonner Talweg 4-6 | 53113 Bonn

Tel.: (0228) 506-0 | Fax: (0228) 506-2150

www.gk-bonn.de

